



CATALOGUE
SEMI- PRODUITS



SOMMAIRE

Plaque extrudé PE Noir	Page 03
Plaque extrudé PE Naturel	Page 03
Jonc PE HD 300	Page 04
Plaque Pressé PE 500	Page 05
Plaque Pressé PE 1000	Page 06
Jonc PE HD 1000	Page 06
Plaque extrudé PP Naturel	Page 07
Plaque extrudé PP Gris 7032	Page 07
Plaque extrudé PP Blanc 9002	Page 07
Jonc PP-H	Page 08
Plaque extrudé PVC Gris 7011	Page 09
Plaque extrudé PVC Blanc 9010	Page 09
Jonc PVC Gris	Page 10
Jonc Creux PVC	Page 11
Profilé PVC	Page 12
Tube PVC Transparent	Page 13
Plaque PVC Transparent	Page 13
Plaque extrudé PVDF Naturel	Page 14
Jonc PVDF	Page 14
Soudure PVDF	Page 15
Soudure PVC Gris Foncé	Page 15
Soudure PP Gris & Naturel	Page 15
Soudure PP BLANC 9010	Page 15
Soudure PE Noir & Naturel	Page 15
Accessoires	Page 16
Plaque extrudé PA 6 naturel	Page 17
Jonc Creux PA 6 xt Naturel	Page 17
Jonc PA 6	Page 18
Plaque extrudé / Pressé POM-C	Page 19
Jonc Creux POM-C Naturel	Page 19
Jonc POM-C Naturel	Page 20
Jonc Plein POM-C Naturel / Noir	Page 20
Plaque extrudé PET	Page 21
Jonc PET	Page 21
Plaque expansé PVC	Page 22
Plaque PETG	Page 23
Plaque Polycarbonate	Page 23
Plaque PMMA extrudé et coulé	Page 24
Feuilles Caoutchouc/ PVC Souple	Page 25
Tapis caoutchouc	Page 26
Profilés Résine	Page 27
Caillebotis	Page 27



Plaque Polyéthylène Extrudé



PE HD Noir :
Polyéthylène haute densité, noir,
stabilisé à la température,
résistant aux UV. T° -20 + 80°C

Alimentaire, thermoformable,
absorption d'eau négligeable,

**Plaque PE EL sur demande*

**Plaque PE Entoilé sur demande*

Extrudé Noir

Ep.	2000 x 1000			3000 x 1500			4000 x 2000		
	Dim.	Dim.	Dim.	Dim.	Dim.	Dim.	Dim.	Dim.	
1	<input checked="" type="checkbox"/>	-	-	-	-	-	-	-	
1,5	<input checked="" type="checkbox"/>	-	-	-	-	-	-	-	
2	<input checked="" type="checkbox"/>	<input checked="" type="checkbox"/>	-	<input checked="" type="checkbox"/>	-	-	-	-	
3	<input checked="" type="checkbox"/>	<input checked="" type="checkbox"/>	-	<input checked="" type="checkbox"/>	-	-	-	-	
4	<input checked="" type="checkbox"/>	<input checked="" type="checkbox"/>	-	<input checked="" type="checkbox"/>	-	-	-	-	
5	<input checked="" type="checkbox"/>	<input checked="" type="checkbox"/>	-	<input checked="" type="checkbox"/>	-	-	<input checked="" type="checkbox"/>	-	
6	<input checked="" type="checkbox"/>	<input checked="" type="checkbox"/>	-	<input checked="" type="checkbox"/>	-	-	<input checked="" type="checkbox"/>	-	
8	<input checked="" type="checkbox"/>	<input checked="" type="checkbox"/>	-	<input checked="" type="checkbox"/>	-	-	<input checked="" type="checkbox"/>	-	
10	<input checked="" type="checkbox"/>	<input checked="" type="checkbox"/>	-	<input checked="" type="checkbox"/>	-	-	<input checked="" type="checkbox"/>	-	
12	<input checked="" type="checkbox"/>	<input checked="" type="checkbox"/>	-	<input checked="" type="checkbox"/>	-	-	<input checked="" type="checkbox"/>	-	
15	<input checked="" type="checkbox"/>	<input checked="" type="checkbox"/>	-	<input checked="" type="checkbox"/>	-	-	<input checked="" type="checkbox"/>	-	
20	<input checked="" type="checkbox"/>	<input checked="" type="checkbox"/>	-	<input checked="" type="checkbox"/>	-	-	<input checked="" type="checkbox"/>	-	
25	<input checked="" type="checkbox"/>	<input checked="" type="checkbox"/>	-	<input checked="" type="checkbox"/>	-	-	<input checked="" type="checkbox"/>	-	
30	<input checked="" type="checkbox"/>	<input checked="" type="checkbox"/>	-	<input checked="" type="checkbox"/>	-	-	<input checked="" type="checkbox"/>	-	
35	<input checked="" type="checkbox"/>	-	-	-	-	-	<input checked="" type="checkbox"/>	-	
40	<input checked="" type="checkbox"/>	-	-	-	-	-	<input checked="" type="checkbox"/>	-	

Extrudé Naturel



PE HD Naturel :
Polyéthylène haute densité,
naturel, PE-HD stabilisé à la
température,

Alimentaire, thermoformable,
absorption d'eau négligeable,

Densité : 0,98

Ep.	2000 x 1000			3000 x 1500			4000X2000		
	Dim.	Dim.	Dim.	Dim.	Dim.	Dim.	Dim.	Dim.	
1	<input checked="" type="checkbox"/>	-	-	-	-	-	-	-	
1,5	<input checked="" type="checkbox"/>	-	-	-	-	-	-	-	
2	<input checked="" type="checkbox"/>	<input checked="" type="checkbox"/>	-	<input checked="" type="checkbox"/>	-	-	-	-	
3	<input checked="" type="checkbox"/>	<input checked="" type="checkbox"/>	-	<input checked="" type="checkbox"/>	-	-	-	-	
4	<input checked="" type="checkbox"/>	<input checked="" type="checkbox"/>	-	<input checked="" type="checkbox"/>	-	-	-	-	
5	<input checked="" type="checkbox"/>	<input checked="" type="checkbox"/>	-	<input checked="" type="checkbox"/>	-	-	-	-	
6	<input checked="" type="checkbox"/>	<input checked="" type="checkbox"/>	-	<input checked="" type="checkbox"/>	-	-	-	-	
8	<input checked="" type="checkbox"/>	<input checked="" type="checkbox"/>	-	<input checked="" type="checkbox"/>	-	-	-	-	
10	<input checked="" type="checkbox"/>	<input checked="" type="checkbox"/>	-	<input checked="" type="checkbox"/>	-	-	-	-	
12	<input checked="" type="checkbox"/>	<input checked="" type="checkbox"/>	-	<input checked="" type="checkbox"/>	-	-	-	-	
15	<input checked="" type="checkbox"/>	<input checked="" type="checkbox"/>	-	<input checked="" type="checkbox"/>	-	-	-	-	
20	<input checked="" type="checkbox"/>	<input checked="" type="checkbox"/>	-	<input checked="" type="checkbox"/>	-	-	-	-	
25	<input checked="" type="checkbox"/>	<input checked="" type="checkbox"/>	-	<input checked="" type="checkbox"/>	-	-	-	-	
30	<input checked="" type="checkbox"/>	<input checked="" type="checkbox"/>	-	<input checked="" type="checkbox"/>	-	-	-	-	



Jonc Plein PE HD 300

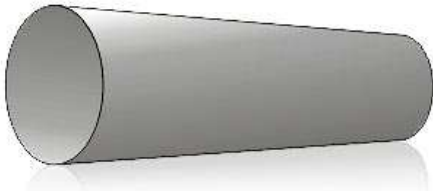

Jonc extrudé Noir / Naturel

	Diam.	Ø
	12	<input checked="" type="checkbox"/>
	15	<input checked="" type="checkbox"/>
	18	<input checked="" type="checkbox"/>
	20	<input checked="" type="checkbox"/>
	25	<input checked="" type="checkbox"/>
PE HD :	30	<input checked="" type="checkbox"/>
Polyéthylène haute densité,	35	<input checked="" type="checkbox"/>
stabilisé à la température,	40	<input checked="" type="checkbox"/>
résistant aux UV en coloris noir .	45	<input checked="" type="checkbox"/>
T° -20 + 80°C	50	<input checked="" type="checkbox"/>
Alimentaire, absorption d'eau	55	<input checked="" type="checkbox"/>
négligeable, grande résistance	60	<input checked="" type="checkbox"/>
aux chocs	65	<input checked="" type="checkbox"/>
Coloris Vert en standard	70	<input checked="" type="checkbox"/>
	75	<input checked="" type="checkbox"/>
	80	<input checked="" type="checkbox"/>
	85	<input checked="" type="checkbox"/>
	90	<input checked="" type="checkbox"/>
	100	<input checked="" type="checkbox"/>
	110	<input checked="" type="checkbox"/>
	120	<input checked="" type="checkbox"/>
	130	<input checked="" type="checkbox"/>
	140	<input checked="" type="checkbox"/>
	150	<input checked="" type="checkbox"/>
	160	<input checked="" type="checkbox"/>
	180	<input checked="" type="checkbox"/>
	200	<input checked="" type="checkbox"/>
	225	<input checked="" type="checkbox"/>
	250	<input checked="" type="checkbox"/>
	300	<input checked="" type="checkbox"/>

Longueur Standard : diam. 12 à 200 mm --> 2000 mm

Longueur Standard : diam. 225 à 300 mm --> 1000 mm

Autres longueurs et autres diamètres sur demande



Plaque PE HD 500 Pressé

Naturel

2015 x 1020

3120 x 1240



PE HD 500 Naturel :
Polyéthylène haute densité,
naturel, PE-HD stabilisé à la
température, Alimentaire, Pressé
/ Raboté , Excellente résistance
aux chocs. T° -20 + 80°C
Bonne tenue à l'usinage

Densité 0,98

Ep.	Dim.	Dim.
2	<input checked="" type="checkbox"/>	-
3	<input checked="" type="checkbox"/>	-
4	<input checked="" type="checkbox"/>	-
5	<input checked="" type="checkbox"/>	-
6	<input checked="" type="checkbox"/>	-
8	<input checked="" type="checkbox"/>	-
10	<input checked="" type="checkbox"/>	<input checked="" type="checkbox"/>
12	<input checked="" type="checkbox"/>	<input checked="" type="checkbox"/>
15	<input checked="" type="checkbox"/>	<input checked="" type="checkbox"/>
20	<input checked="" type="checkbox"/>	<input checked="" type="checkbox"/>
25	<input checked="" type="checkbox"/>	<input checked="" type="checkbox"/>
30	<input checked="" type="checkbox"/>	<input checked="" type="checkbox"/>
40	<input checked="" type="checkbox"/>	<input checked="" type="checkbox"/>
50	<input checked="" type="checkbox"/>	<input checked="" type="checkbox"/>
60	<input checked="" type="checkbox"/>	<input checked="" type="checkbox"/>
70	<input checked="" type="checkbox"/>	<input checked="" type="checkbox"/>
80	<input checked="" type="checkbox"/>	<input checked="" type="checkbox"/>
100	<input checked="" type="checkbox"/>	<input checked="" type="checkbox"/>

Coloris sur demande (Bleu - Vert – Rouge)



Plaque PE 1000 UHMW Pressé



PE HD 1000 Naturel UHMW :
Polyéthylène haute densité,
naturel, PE-HD stabilisé à la
température, Alimentaire, Pressé
/ Raboté , Excellente résistance
aux chocs. T° -20 + 80°C
Bonne tenue à l'usinage

Densité 0,98

- * PE 1000 Antistatique Noir sur demande
- * PE 1000 Régénéré sur demande
- * PE UHMW MOS2 Gris BLEU sur demande

Naturel
2015 x 1020 3120 x 1240

Ep.	Dim.	Dim.
2	<input checked="" type="checkbox"/>	-
3	<input checked="" type="checkbox"/>	-
4	<input checked="" type="checkbox"/>	-
5	<input checked="" type="checkbox"/>	-
6	<input checked="" type="checkbox"/>	-
8	<input checked="" type="checkbox"/>	-
10	<input checked="" type="checkbox"/>	<input checked="" type="checkbox"/>
12	<input checked="" type="checkbox"/>	<input checked="" type="checkbox"/>
15	<input checked="" type="checkbox"/>	<input checked="" type="checkbox"/>
20	<input checked="" type="checkbox"/>	<input checked="" type="checkbox"/>
25	<input checked="" type="checkbox"/>	<input checked="" type="checkbox"/>
30	<input checked="" type="checkbox"/>	<input checked="" type="checkbox"/>
40	<input checked="" type="checkbox"/>	<input checked="" type="checkbox"/>
50	<input checked="" type="checkbox"/>	<input checked="" type="checkbox"/>
60	<input checked="" type="checkbox"/>	<input checked="" type="checkbox"/>
70	<input checked="" type="checkbox"/>	<input checked="" type="checkbox"/>
80	<input checked="" type="checkbox"/>	<input checked="" type="checkbox"/>
100	<input checked="" type="checkbox"/>	<input checked="" type="checkbox"/>

Jonc PE 1000 Naturel

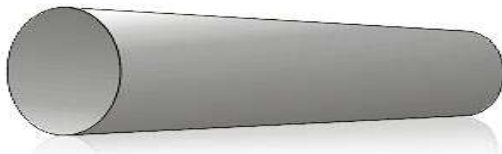

Diam.	Ø
10	<input checked="" type="checkbox"/>
15	<input checked="" type="checkbox"/>
20	<input checked="" type="checkbox"/>
25	<input checked="" type="checkbox"/>
30	<input checked="" type="checkbox"/>
35	<input checked="" type="checkbox"/>
40	<input checked="" type="checkbox"/>
45	<input checked="" type="checkbox"/>
60	<input checked="" type="checkbox"/>
70	<input checked="" type="checkbox"/>
80	<input checked="" type="checkbox"/>
90	<input checked="" type="checkbox"/>
100	<input checked="" type="checkbox"/>
110	<input checked="" type="checkbox"/>
120	<input checked="" type="checkbox"/>
130	<input checked="" type="checkbox"/>
140	<input checked="" type="checkbox"/>
150	<input checked="" type="checkbox"/>
160	<input checked="" type="checkbox"/>
180	<input checked="" type="checkbox"/>
200	<input checked="" type="checkbox"/>
230	<input checked="" type="checkbox"/>
250	<input checked="" type="checkbox"/>



Plaque Polypropylène Extrudé

Extrudé Gris RAL 7032

Film de protection une face

2000 x 1000 3000 x 1500 4000 x 2000



PP-H: Polypropylène homopolymère Gris RAL 7032, stabilisé à la chaleur, non résistant aux UV. T° 0 + 100°C Alimentaire, thermoformable, absorption d'eau négligeable

*Plaque PPS EL sur demande

*Plaque PP Entoilée sur demande

Ep.	Dim.	Dim.	Dim.
1	<input checked="" type="checkbox"/>	-	-
1,5	<input checked="" type="checkbox"/>	-	-
2	<input checked="" type="checkbox"/>	-	-
3	<input checked="" type="checkbox"/>	<input checked="" type="checkbox"/>	<input checked="" type="checkbox"/>
4	<input checked="" type="checkbox"/>	<input checked="" type="checkbox"/>	<input checked="" type="checkbox"/>
5	<input checked="" type="checkbox"/>	<input checked="" type="checkbox"/>	<input checked="" type="checkbox"/>
6	<input checked="" type="checkbox"/>	<input checked="" type="checkbox"/>	<input checked="" type="checkbox"/>
8	<input checked="" type="checkbox"/>	<input checked="" type="checkbox"/>	<input checked="" type="checkbox"/>
10	<input checked="" type="checkbox"/>	<input checked="" type="checkbox"/>	<input checked="" type="checkbox"/>
12	<input checked="" type="checkbox"/>	<input checked="" type="checkbox"/>	<input checked="" type="checkbox"/>
15	<input checked="" type="checkbox"/>	<input checked="" type="checkbox"/>	<input checked="" type="checkbox"/>
20	<input checked="" type="checkbox"/>	<input checked="" type="checkbox"/>	<input checked="" type="checkbox"/>
25	<input checked="" type="checkbox"/>	<input checked="" type="checkbox"/>	<input checked="" type="checkbox"/>
30	<input checked="" type="checkbox"/>	<input checked="" type="checkbox"/>	<input checked="" type="checkbox"/>
35	<input checked="" type="checkbox"/>	<input checked="" type="checkbox"/>	<input checked="" type="checkbox"/>
40	<input checked="" type="checkbox"/>	<input checked="" type="checkbox"/>	<input checked="" type="checkbox"/>

Extrudé Naturel

Film de protection deux faces

2000 x 1000 3000 x 1500 4000X2000



PP-H: Polypropylène homopolymère naturel ou blanc, stabilisé à la chaleur, non résistant aux UV. T° 0 + 100°C Alimentaire, thermoformable, absorption d'eau négligeable

Ep.	Dim.	Dim.	Dim.
1	<input checked="" type="checkbox"/>	-	-
1,5	<input checked="" type="checkbox"/>	-	-
2	<input checked="" type="checkbox"/>	-	-
3	<input checked="" type="checkbox"/>	<input checked="" type="checkbox"/>	-
4	<input checked="" type="checkbox"/>	<input checked="" type="checkbox"/>	-
5	<input checked="" type="checkbox"/>	<input checked="" type="checkbox"/>	-
6	<input checked="" type="checkbox"/>	<input checked="" type="checkbox"/>	-
8	<input checked="" type="checkbox"/>	<input checked="" type="checkbox"/>	-
10	<input checked="" type="checkbox"/>	<input checked="" type="checkbox"/>	-
12	<input checked="" type="checkbox"/>	<input checked="" type="checkbox"/>	-
15	<input checked="" type="checkbox"/>	<input checked="" type="checkbox"/>	-
20	<input checked="" type="checkbox"/>	<input checked="" type="checkbox"/>	-
25	<input checked="" type="checkbox"/>	-	-

Extrudé Blanc RAL 9010

Film de protection deux faces

3000 x 1500

densité : 0,95

Ep.	Dim.
6	<input checked="" type="checkbox"/>
10	<input checked="" type="checkbox"/>
15	<input checked="" type="checkbox"/>
20	<input checked="" type="checkbox"/>



Jonc Plein PP-H

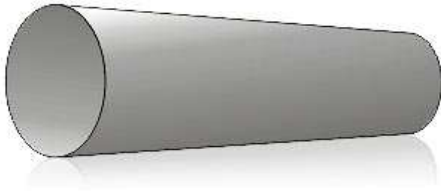

**Jonc extrudé
Gris 7032 / Naturel**

PP-H: Polypropylène
homopolymère, stabilisé à la
chaleur, non résistant aux UV. T°
0 + 100°C Alimentaire,
absorption d'eau négligeable

Diam.	Ø
15	<input checked="" type="checkbox"/>
18	<input checked="" type="checkbox"/>
20	<input checked="" type="checkbox"/>
25	<input checked="" type="checkbox"/>
30	<input checked="" type="checkbox"/>
35	<input checked="" type="checkbox"/>
40	<input checked="" type="checkbox"/>
45	<input checked="" type="checkbox"/>
50	<input checked="" type="checkbox"/>
55	<input checked="" type="checkbox"/>
60	<input checked="" type="checkbox"/>
65	<input checked="" type="checkbox"/>
70	<input checked="" type="checkbox"/>
75	<input checked="" type="checkbox"/>
80	<input checked="" type="checkbox"/>
85	<input checked="" type="checkbox"/>
90	<input checked="" type="checkbox"/>
100	<input checked="" type="checkbox"/>
110	<input checked="" type="checkbox"/>
120	<input checked="" type="checkbox"/>
130	<input checked="" type="checkbox"/>
140	<input checked="" type="checkbox"/>
150	<input checked="" type="checkbox"/>
160	<input checked="" type="checkbox"/>
180	<input checked="" type="checkbox"/>
200	<input checked="" type="checkbox"/>
225	<input checked="" type="checkbox"/>
250	<input checked="" type="checkbox"/>
300	<input checked="" type="checkbox"/>

Longueur Standard : diam. 15 à 200 mm --> 2000 mm
Longueur Standard : diam. 225 à 300 mm --> 1000 mm
Autres longueurs et autres diamètres sur demande

Coloris Noir sur Demande (Standard)



Plaque PVC Compact Extrudé

Extrudé Gris RAL 7011

2000 x 1000

3000 x 1500



PVC Compact :
Polychlorure de vinyle, haute
résistance chimique, Application
chaudronnerie, thermoformable.
T° 0 + 60°C

PVC en accord avec la réglementation REACH

**Plaque PVC PRESSE sur demande*

Ep.	Dim.	Dim.
1	<input checked="" type="checkbox"/>	-
1,5	<input checked="" type="checkbox"/>	-
2	<input checked="" type="checkbox"/>	<input checked="" type="checkbox"/>
3	<input checked="" type="checkbox"/>	<input checked="" type="checkbox"/>
4	<input checked="" type="checkbox"/>	<input checked="" type="checkbox"/>
5	<input checked="" type="checkbox"/>	<input checked="" type="checkbox"/>
6	<input checked="" type="checkbox"/>	<input checked="" type="checkbox"/>
7	<input checked="" type="checkbox"/>	<input checked="" type="checkbox"/>
8	<input checked="" type="checkbox"/>	<input checked="" type="checkbox"/>
10	<input checked="" type="checkbox"/>	<input checked="" type="checkbox"/>
12	<input checked="" type="checkbox"/>	<input checked="" type="checkbox"/>
15	<input checked="" type="checkbox"/>	<input checked="" type="checkbox"/>
20	<input checked="" type="checkbox"/>	<input checked="" type="checkbox"/>
25	<input checked="" type="checkbox"/>	<input checked="" type="checkbox"/>
30	<input checked="" type="checkbox"/>	<input checked="" type="checkbox"/>
35	<input checked="" type="checkbox"/>	-
40	<input checked="" type="checkbox"/>	-
50	<input checked="" type="checkbox"/>	-

Extrudé Blanc RAL 9010

2000 x 1000

3000 x 1500

PVC Compact
Polychlorure de vinyle, haute
résistance chimique, Application
chaudronnerie, thermoformable.
T° 0 + 60°C
Resistant aux UV

densité : 1,48

Ep.	Dim.	Dim.
1	<input checked="" type="checkbox"/>	-
1,5	<input checked="" type="checkbox"/>	-
2	<input checked="" type="checkbox"/>	<input checked="" type="checkbox"/>
3	<input checked="" type="checkbox"/>	<input checked="" type="checkbox"/>
4	<input checked="" type="checkbox"/>	<input checked="" type="checkbox"/>
5	<input checked="" type="checkbox"/>	<input checked="" type="checkbox"/>
6	<input checked="" type="checkbox"/>	<input checked="" type="checkbox"/>
7	<input checked="" type="checkbox"/>	<input checked="" type="checkbox"/>
8	<input checked="" type="checkbox"/>	<input checked="" type="checkbox"/>
10	<input checked="" type="checkbox"/>	<input checked="" type="checkbox"/>
12	<input checked="" type="checkbox"/>	<input checked="" type="checkbox"/>
15	<input checked="" type="checkbox"/>	<input checked="" type="checkbox"/>
20	<input checked="" type="checkbox"/>	<input checked="" type="checkbox"/>
25	<input checked="" type="checkbox"/>	<input checked="" type="checkbox"/>
30	<input checked="" type="checkbox"/>	<input checked="" type="checkbox"/>
35	<input checked="" type="checkbox"/>	-
40	<input checked="" type="checkbox"/>	-
50	<input checked="" type="checkbox"/>	-

Coloris Noir Rouge sur Demande (En Standard)



Jonc Plein PVC

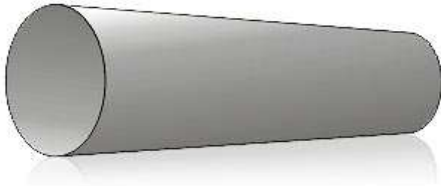

**Jonc extrudé
Gris RAL 7011**

**Jonc extrudé
Blanc RAL 9010**

Diam.	Ø	Ø
8	<input checked="" type="checkbox"/>	<input checked="" type="checkbox"/>
10	<input checked="" type="checkbox"/>	<input checked="" type="checkbox"/>
12	<input checked="" type="checkbox"/>	<input checked="" type="checkbox"/>
15	<input checked="" type="checkbox"/>	<input checked="" type="checkbox"/>
18	<input checked="" type="checkbox"/>	<input checked="" type="checkbox"/>
20	<input checked="" type="checkbox"/>	<input checked="" type="checkbox"/>
25	<input checked="" type="checkbox"/>	<input checked="" type="checkbox"/>
30	<input checked="" type="checkbox"/>	<input checked="" type="checkbox"/>
35	<input checked="" type="checkbox"/>	<input checked="" type="checkbox"/>
40	<input checked="" type="checkbox"/>	<input checked="" type="checkbox"/>
45	<input checked="" type="checkbox"/>	<input checked="" type="checkbox"/>
50	<input checked="" type="checkbox"/>	<input checked="" type="checkbox"/>
55	<input checked="" type="checkbox"/>	<input checked="" type="checkbox"/>
60	<input checked="" type="checkbox"/>	<input checked="" type="checkbox"/>
65	<input checked="" type="checkbox"/>	<input checked="" type="checkbox"/>
70	<input checked="" type="checkbox"/>	<input checked="" type="checkbox"/>
75	<input checked="" type="checkbox"/>	<input checked="" type="checkbox"/>
80	<input checked="" type="checkbox"/>	<input checked="" type="checkbox"/>
85	<input checked="" type="checkbox"/>	<input checked="" type="checkbox"/>
90	<input checked="" type="checkbox"/>	<input checked="" type="checkbox"/>
100	<input checked="" type="checkbox"/>	<input checked="" type="checkbox"/>
110	<input checked="" type="checkbox"/>	<input checked="" type="checkbox"/>
120	<input checked="" type="checkbox"/>	<input checked="" type="checkbox"/>
130	<input checked="" type="checkbox"/>	<input checked="" type="checkbox"/>
140	<input checked="" type="checkbox"/>	<input checked="" type="checkbox"/>
150	<input checked="" type="checkbox"/>	<input checked="" type="checkbox"/>
160	<input checked="" type="checkbox"/>	<input checked="" type="checkbox"/>
180	<input checked="" type="checkbox"/>	<input checked="" type="checkbox"/>
200	<input checked="" type="checkbox"/>	<input checked="" type="checkbox"/>
225	<input checked="" type="checkbox"/>	<input checked="" type="checkbox"/>
250	<input checked="" type="checkbox"/>	<input checked="" type="checkbox"/>
300	<input checked="" type="checkbox"/>	<input checked="" type="checkbox"/>

PVC en accord avec la réglementation REACH

PVC Compact :
Polychlorure de vinyle, haute
résistance chimique, Application
chaudronnerie, usinage. T° 0 +
60°C

Coloris Noir Rouge en standard

Longueur Standard : diam. 8 à 200 mm --> 2000 mm
Longueur Standard : diam. 225 à 250 mm --> 1000 mm
Autres longueurs et autres diamètres sur demande

Coloris Noir et Rouge sur Demande (En stock)



Jonc creux PVC

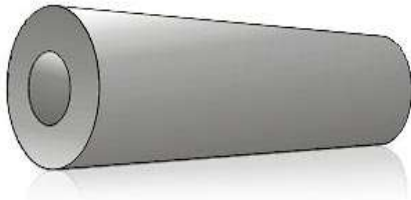

**Jonc creux
Gris ou Blanc**

Diam.	Ø
30X10	<input checked="" type="checkbox"/>
35X15	<input checked="" type="checkbox"/>
40X15	<input checked="" type="checkbox"/>
40X20	<input checked="" type="checkbox"/>
50X20	<input checked="" type="checkbox"/>
50X25	<input checked="" type="checkbox"/>
50X30	<input checked="" type="checkbox"/>
60X20	<input checked="" type="checkbox"/>
PVC en accord avec la réglementation REACH 60X30	<input checked="" type="checkbox"/>
65X30	<input checked="" type="checkbox"/>
70X20	<input checked="" type="checkbox"/>
PVC Compact : Polychlorure de vinyle, haute résistance chimique, Application chaudronnerie, usinage. T° 0 + 60°C 70X30	<input checked="" type="checkbox"/>
70X40	<input checked="" type="checkbox"/>
80X30	<input checked="" type="checkbox"/>
80X40	<input checked="" type="checkbox"/>
80X50	<input checked="" type="checkbox"/>
90X30	<input checked="" type="checkbox"/>
90X35	<input checked="" type="checkbox"/>
90X50	<input checked="" type="checkbox"/>
90X60	<input checked="" type="checkbox"/>
100X30	<input checked="" type="checkbox"/>
100X40	<input checked="" type="checkbox"/>
100X50	<input checked="" type="checkbox"/>
100X60	<input checked="" type="checkbox"/>
100X70	<input checked="" type="checkbox"/>
110x50	<input checked="" type="checkbox"/>
110x60	<input checked="" type="checkbox"/>
110X75	<input checked="" type="checkbox"/>
120X40	<input checked="" type="checkbox"/>
120X50	<input checked="" type="checkbox"/>
120X60	<input checked="" type="checkbox"/>
130X50	<input checked="" type="checkbox"/>
130X90	<input checked="" type="checkbox"/>
140X60	<input checked="" type="checkbox"/>
150X70	<input checked="" type="checkbox"/>
150X80	<input checked="" type="checkbox"/>
160X100	<input checked="" type="checkbox"/>

Longueur Standard : 2000 mm

Profilé PVC



Longueur Standard 3000 mm

		Dim.
Tube carré PVC Gris, Blanc	20 x 20 x 1,5	<input checked="" type="checkbox"/>
	22 x 22 x 3	<input checked="" type="checkbox"/>
	30 x 30 x 2	<input checked="" type="checkbox"/>
	35 x 35 x 2	<input checked="" type="checkbox"/>
	40 x 40 x 2	<input checked="" type="checkbox"/>
	50 x 50 x 2	<input checked="" type="checkbox"/>
	60 x 60 x 2	<input checked="" type="checkbox"/>
	70 x 70 x 2	<input checked="" type="checkbox"/>
	80 x 80 x 2	<input checked="" type="checkbox"/>
	90 x 90 x 2	<input checked="" type="checkbox"/>
	100 x 100 x 2,5	<input checked="" type="checkbox"/>
	120 x 120 x 2,5	<input checked="" type="checkbox"/>

		Dim.
Profilé U PVC Gris, Blanc	7 x 12 x 1	<input checked="" type="checkbox"/>
	8,5 x 15 x 1,2	<input checked="" type="checkbox"/>
	11 x 15 x 1,5	<input checked="" type="checkbox"/>
	13 x 15 x 1,5	<input checked="" type="checkbox"/>
	24 x 20 x 1,7	<input checked="" type="checkbox"/>
	29 x 20 x 2	<input checked="" type="checkbox"/>
	29 x 42 x 2	<input checked="" type="checkbox"/>
	35 x 35 x 4	<input checked="" type="checkbox"/>
	46 x 66 x 3	<input checked="" type="checkbox"/>
	47,5 x 20 x 3,5	<input checked="" type="checkbox"/>
	64 x 37 x 2	<input checked="" type="checkbox"/>
	70 x 35 x 5	<input checked="" type="checkbox"/>

		Dim.
Profilé L PVC Gris, Blanc	15 x 15 x 2	<input checked="" type="checkbox"/>
	20 x 20 x 2	<input checked="" type="checkbox"/>
	25 x 25 x 2	<input checked="" type="checkbox"/>
	25 x 25 x 3	<input checked="" type="checkbox"/>
	30 x 15 x 3	<input checked="" type="checkbox"/>
	30 x 30 x 3	<input checked="" type="checkbox"/>
	30 x 30 x 4	<input checked="" type="checkbox"/>
	40 x 20 x 2	<input checked="" type="checkbox"/>
	40 x 20 x 4	<input checked="" type="checkbox"/>
	40 x 40 x 4	<input checked="" type="checkbox"/>
	40 x 40 x 6	<input checked="" type="checkbox"/>
	45 x 45 x 10	<input checked="" type="checkbox"/>
	50 x 30 x 4	<input checked="" type="checkbox"/>
	50 x 50 x 2	<input checked="" type="checkbox"/>
	50 x 50 x 5	<input checked="" type="checkbox"/>
	60 x 60 x 7	<input checked="" type="checkbox"/>
70 x 40 x 5	<input checked="" type="checkbox"/>	
75 x 22 x 3	<input checked="" type="checkbox"/>	
90 x 90 x 7	<input checked="" type="checkbox"/>	

		Dim.
Profilé Barre carré PVC Gris, Blanc	10 x 10	<input checked="" type="checkbox"/>
	15 x 15	<input checked="" type="checkbox"/>
	20 x 20	<input checked="" type="checkbox"/>
	25 x 25	<input checked="" type="checkbox"/>
	30 x 30	<input checked="" type="checkbox"/>
	40 x 40	<input checked="" type="checkbox"/>
	50 x 50	<input checked="" type="checkbox"/>
	60 x 60	<input checked="" type="checkbox"/>
	80 x 80	<input checked="" type="checkbox"/>
	100 x 100	<input checked="" type="checkbox"/>

		Dim.
Profilé Plat PVC Gris,	15 x 3	<input checked="" type="checkbox"/>
	22 x 8	<input checked="" type="checkbox"/>

		Dim.
Profilé T PVC Gris,	30 x 30 x 4	<input checked="" type="checkbox"/>



Plaque PVC Transparent



PVC Compact Transparent
 Polychlorure de vinyle, haute
 résistance chimique, Application
 chaudronnerie,
 T° 0 + 60°C

Extrudé Protégé 2 faces

Ep.	2000 x 1000		3000 x 1500	
	Dim.	Dim.	Dim.	Dim.
1	<input checked="" type="checkbox"/>	-	-	-
1,5	<input checked="" type="checkbox"/>	-	-	-
2	<input checked="" type="checkbox"/>	<input checked="" type="checkbox"/>	<input checked="" type="checkbox"/>	<input checked="" type="checkbox"/>
3	<input checked="" type="checkbox"/>	<input checked="" type="checkbox"/>	<input checked="" type="checkbox"/>	<input checked="" type="checkbox"/>
4	<input checked="" type="checkbox"/>	<input checked="" type="checkbox"/>	<input checked="" type="checkbox"/>	<input checked="" type="checkbox"/>
5	<input checked="" type="checkbox"/>	<input checked="" type="checkbox"/>	<input checked="" type="checkbox"/>	<input checked="" type="checkbox"/>
6	<input checked="" type="checkbox"/>	<input checked="" type="checkbox"/>	<input checked="" type="checkbox"/>	<input checked="" type="checkbox"/>
8	<input checked="" type="checkbox"/>	<input checked="" type="checkbox"/>	<input checked="" type="checkbox"/>	<input checked="" type="checkbox"/>
10	<input checked="" type="checkbox"/>	<input checked="" type="checkbox"/>	<input checked="" type="checkbox"/>	<input checked="" type="checkbox"/>



Tube PVC Transparent

Diam.	épaisseur	Dim.	épaisseur	Dim.
20	1,5	<input checked="" type="checkbox"/>	-	-
25	1,5	<input checked="" type="checkbox"/>	-	-
32	1,8	<input checked="" type="checkbox"/>	2,4	<input checked="" type="checkbox"/>
40	2,0	<input checked="" type="checkbox"/>	3,0	<input checked="" type="checkbox"/>
50	2,4	<input checked="" type="checkbox"/>	3,7	<input checked="" type="checkbox"/>
63	3,0	<input checked="" type="checkbox"/>	4,7	<input checked="" type="checkbox"/>
75	1,8	<input checked="" type="checkbox"/>	3,6	<input checked="" type="checkbox"/>
90	1,8	<input checked="" type="checkbox"/>	4,3	<input checked="" type="checkbox"/>
110	2,2	<input checked="" type="checkbox"/>	5,3	<input checked="" type="checkbox"/>
125	2,5	<input checked="" type="checkbox"/>	-	-
140	2,8	<input checked="" type="checkbox"/>	-	-
160	3,2	<input checked="" type="checkbox"/>	-	-

Longueur Standard 5000 mm



Jonc Plein POM-C

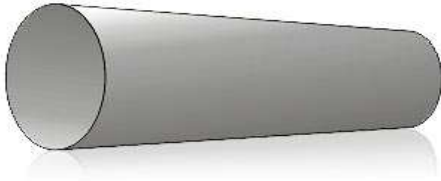

- Résistance mécanique élevée, rigidité et dureté.
- Excellente ductilité et ténacité (mémoire élastique).
 - Bonne résistance au fluage.
 - Résistance élevée au choc, même aux basses températures.
 - Très bonne stabilité dimensionnelle.
 - Bonnes propriétés de glissement et résistance à l'usure.
 - Excellente usinabilité sur les machines outils.
 - Bonnes propriétés diélectriques et d'isolation électrique.
 - Inerte physiologiquement (adapté au contact avec les aliments).
 - Il n'est pas autoextinguible.

Diam.	Jonc extrudé	
	Naturel	Noir
Ø	Ø	Ø
10	-	☑
12	-	☑
15	-	☑
16	☑	☑
18	☑	☑
20	☑	☑
22	☑	☑
25	☑	☑
30	☑	☑
32	☑	☑
35	☑	☑
40	☑	☑
45	☑	☑
50	☑	☑
55	☑	☑
60	☑	☑
65	☑	☑
70	☑	☑
75	☑	☑
80	☑	☑
85	☑	☑
90	☑	☑
100	☑	☑
110	☑	☑
120	☑	☑
125	☑	☑
130	☑	☑
140	☑	☑
150	☑	☑
160	☑	☑
180	☑	☑
200	☑	☑

Longueur Standard : diam. 10 à 200 mm --> 3000 mm



Matériau rigide, solide et tenace.
 • Excellente résistance à l'abrasion.
 • Excellente usinabilité sur les machines outils.
 • température d'utilisation -20°C à +100°C
 Densité 1,6

Plaque PET

Ep.	Naturel	Noir
	1000 x 610	1000 x 610
10	Dim. <input checked="" type="checkbox"/>	Dim. -
12	Dim. <input checked="" type="checkbox"/>	Dim. <input checked="" type="checkbox"/>
16	Dim. <input checked="" type="checkbox"/>	Dim. <input checked="" type="checkbox"/>
20	Dim. <input checked="" type="checkbox"/>	Dim. -
25	Dim. <input checked="" type="checkbox"/>	Dim. <input checked="" type="checkbox"/>
30	Dim. <input checked="" type="checkbox"/>	Dim. -
40	Dim. <input checked="" type="checkbox"/>	Dim. <input checked="" type="checkbox"/>
50	Dim. <input checked="" type="checkbox"/>	Dim. -
60	Dim. <input checked="" type="checkbox"/>	Dim. -
80	Dim. <input checked="" type="checkbox"/>	Dim. -

Jonc Plein PET

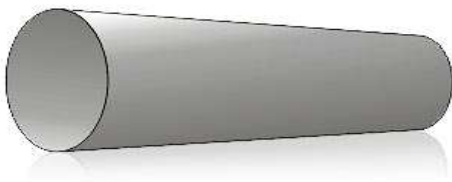

Diam.	Jonc extrudé Naturel	Jonc extrudé Noir
	Ø	Ø
12	<input checked="" type="checkbox"/>	-
16	<input checked="" type="checkbox"/>	-
20	<input checked="" type="checkbox"/>	<input checked="" type="checkbox"/>
25	<input checked="" type="checkbox"/>	-
30	<input checked="" type="checkbox"/>	-
36	<input checked="" type="checkbox"/>	<input checked="" type="checkbox"/>
40	<input checked="" type="checkbox"/>	<input checked="" type="checkbox"/>
45	<input checked="" type="checkbox"/>	<input checked="" type="checkbox"/>
50	<input checked="" type="checkbox"/>	<input checked="" type="checkbox"/>
60	<input checked="" type="checkbox"/>	<input checked="" type="checkbox"/>
65	<input checked="" type="checkbox"/>	-
70	<input checked="" type="checkbox"/>	<input checked="" type="checkbox"/>
80	<input checked="" type="checkbox"/>	<input checked="" type="checkbox"/>
90	<input checked="" type="checkbox"/>	-
100	<input checked="" type="checkbox"/>	<input checked="" type="checkbox"/>
110	<input checked="" type="checkbox"/>	-
120	<input checked="" type="checkbox"/>	-
130	<input checked="" type="checkbox"/>	-
150	<input checked="" type="checkbox"/>	<input checked="" type="checkbox"/>
180	<input checked="" type="checkbox"/>	-
200	<input checked="" type="checkbox"/>	-

Longueur Standard : 1000 / 3000 mm



Plaque PVC Expansé

Foam Blanc protégé 1 face



Densité 0.60

- Bonnes propriétés mécaniques.
- Bon isolant
- Facile à travailler avec des outils conventionnels.
- Impressions et peintures
- Thermoformable
- Autoextinguible
- Faible absorption d'eau.

3050 x 2050 3050 x 1560 3050 x 1220

Ep.	Dim.	Dim.	Dim.
2	<input checked="" type="checkbox"/>	<input checked="" type="checkbox"/>	<input checked="" type="checkbox"/>
3	<input checked="" type="checkbox"/>	<input checked="" type="checkbox"/>	<input checked="" type="checkbox"/>
4	<input checked="" type="checkbox"/>	<input checked="" type="checkbox"/>	<input checked="" type="checkbox"/>
5	<input checked="" type="checkbox"/>	<input checked="" type="checkbox"/>	<input checked="" type="checkbox"/>
6	<input checked="" type="checkbox"/>	<input checked="" type="checkbox"/>	<input checked="" type="checkbox"/>
8	<input checked="" type="checkbox"/>	<input checked="" type="checkbox"/>	<input checked="" type="checkbox"/>
10	<input checked="" type="checkbox"/>	<input checked="" type="checkbox"/>	<input checked="" type="checkbox"/>
13	-	-	<input checked="" type="checkbox"/>
15	-	-	<input checked="" type="checkbox"/>
19	-	<input checked="" type="checkbox"/>	<input checked="" type="checkbox"/>
24	-	-	<input checked="" type="checkbox"/>
30	-	-	<input checked="" type="checkbox"/>

Celluka Blanc protégé 1 face

3050 x 2050 3000 x 1560 3000 x 1220

Ep.	Dim.	Dim.	Dim.
10	-	-	<input checked="" type="checkbox"/>
19	-	-	<input checked="" type="checkbox"/>

Foam Couleur

3050 x 2050 3050 x 1560 3050 x 1220

Densité 0.60

- rouge / jaune citron / jaune d'or /
- vert / ivoire / bleu indigo / bleu

Plaque extrudé PET	Dim.	Dim.	Dim.
3	<input checked="" type="checkbox"/>	-	-
5	<input checked="" type="checkbox"/>	-	-

Plaque PET-G

Extrudées Transparent protégées 2 faces

3050 x 2050

2050 x 1250

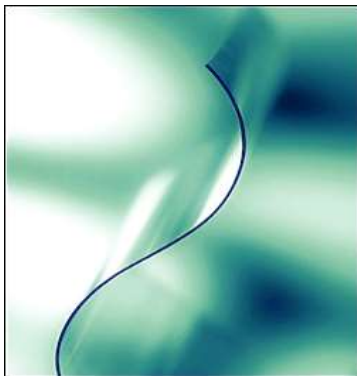

Ep.	3050 x 2050 Dim.	2050 x 1250 Dim.
1,5	<input checked="" type="checkbox"/>	<input checked="" type="checkbox"/>
2	<input checked="" type="checkbox"/>	<input checked="" type="checkbox"/>
3	<input checked="" type="checkbox"/>	<input checked="" type="checkbox"/>
4	<input checked="" type="checkbox"/>	<input checked="" type="checkbox"/>
5	<input checked="" type="checkbox"/>	<input checked="" type="checkbox"/>
6	<input checked="" type="checkbox"/>	<input checked="" type="checkbox"/>
8	<input checked="" type="checkbox"/>	<input checked="" type="checkbox"/>
10	<input checked="" type="checkbox"/>	<input checked="" type="checkbox"/>

Plaque Polycarbonate

Extrudé Transparent UV protégé 2 faces

3050 x 2050

2050 x 1250



Ep.	3050 x 2050 Dim.	2050 x 1250 Dim.
2	<input checked="" type="checkbox"/>	<input checked="" type="checkbox"/>
3	<input checked="" type="checkbox"/>	<input checked="" type="checkbox"/>
4	<input checked="" type="checkbox"/>	<input checked="" type="checkbox"/>
5	<input checked="" type="checkbox"/>	<input checked="" type="checkbox"/>
6	<input checked="" type="checkbox"/>	<input checked="" type="checkbox"/>
8	<input checked="" type="checkbox"/>	<input checked="" type="checkbox"/>
10	<input checked="" type="checkbox"/>	<input checked="" type="checkbox"/>
12	<input checked="" type="checkbox"/>	<input checked="" type="checkbox"/>

Sur demande Polycarbonate Anti abrasion

Densité 1,20

Haute résistance à l'impact. Pratiquement incassable

Resistant aux intempéries (Version UV)

Isolant acoustique.

Transformation aisée.

Plus léger que le verre

Pliage à chaud ou à froid selon les épaisseurs

Thermoformable



Plaque PMMA

Extrudé Incolore protégé 2 faces



3050 x 2050

2050 x 1250

Ep.	Dim.	Dim.
2	<input checked="" type="checkbox"/>	<input checked="" type="checkbox"/>
2,5	<input checked="" type="checkbox"/>	<input checked="" type="checkbox"/>
3	<input checked="" type="checkbox"/>	<input checked="" type="checkbox"/>
4	<input checked="" type="checkbox"/>	<input checked="" type="checkbox"/>
5	<input checked="" type="checkbox"/>	<input checked="" type="checkbox"/>
6	<input checked="" type="checkbox"/>	<input checked="" type="checkbox"/>
8	<input checked="" type="checkbox"/>	<input checked="" type="checkbox"/>
10	<input checked="" type="checkbox"/>	<input checked="" type="checkbox"/>
12	<input checked="" type="checkbox"/>	<input checked="" type="checkbox"/>
15	<input checked="" type="checkbox"/>	<input checked="" type="checkbox"/>

Densité 1,20

léger comparé au verre
 Résistant aux U.V.
 Extrêmement stable.
 Résistant en plein air.
 Excellente transmission lumineuse.
 Basse absorption d'eau.

Coulé Incolore protégé 2 faces

3050 x 2050

3040 x 2040

Ep.	Dim.	Dim.
2	<input checked="" type="checkbox"/>	-
2,5	<input checked="" type="checkbox"/>	-
3	<input checked="" type="checkbox"/>	-
4	<input checked="" type="checkbox"/>	-
5	<input checked="" type="checkbox"/>	-
6	<input checked="" type="checkbox"/>	-
8	-	<input checked="" type="checkbox"/>
10	-	<input checked="" type="checkbox"/>
12	-	<input checked="" type="checkbox"/>
15	-	<input checked="" type="checkbox"/>
20	-	<input checked="" type="checkbox"/>
25	-	<input checked="" type="checkbox"/>
30	-	<input checked="" type="checkbox"/>

Couleurs et diffusant sur demande

2020 x 1290

40	-	<input checked="" type="checkbox"/>
50	-	<input checked="" type="checkbox"/>
60	-	<input checked="" type="checkbox"/>

Feuille en Caoutchouc

SBR / NR Noir 70 Shore A



Ep.	Largeur	Longueur	Dim.
1	1400	20000	<input checked="" type="checkbox"/>
1,5	1400	15000	<input checked="" type="checkbox"/>
2	1400	10000	<input checked="" type="checkbox"/>
3	1400	10000	<input checked="" type="checkbox"/>
4	1400	10000	<input checked="" type="checkbox"/>
5	1400	10000	<input checked="" type="checkbox"/>
6	1400	10000	<input checked="" type="checkbox"/>
8	1400	5000	<input checked="" type="checkbox"/>
10	1400	5000	<input checked="" type="checkbox"/>
15	1400	5000	<input checked="" type="checkbox"/>
20	1400	5000	<input checked="" type="checkbox"/>

EPDM Noir 65 Shore A

Ep.	Largeur	Longueur	Dim.
1	1400	20000	<input checked="" type="checkbox"/>
1,5	1400	15000	<input checked="" type="checkbox"/>
2	1400	10000	<input checked="" type="checkbox"/>
3	1400	10000	<input checked="" type="checkbox"/>
4	1400	10000	<input checked="" type="checkbox"/>
5	1400	10000	<input checked="" type="checkbox"/>
6	1400	10000	<input checked="" type="checkbox"/>
8	1400	5000	<input checked="" type="checkbox"/>
10	1400	5000	<input checked="" type="checkbox"/>
15	1400	5000	<input checked="" type="checkbox"/>
20	1400	5000	<input checked="" type="checkbox"/>



Feuille PVC SOUPLE

PVC Souple Blanc 72 Shore A

Ep.	Largeur	Longueur	Dim.
1	1000	30000	<input checked="" type="checkbox"/>
1,5	1000	30000	<input checked="" type="checkbox"/>
2	1000	20000	<input checked="" type="checkbox"/>
3	1000	20000	<input checked="" type="checkbox"/>
4	1000	12000	<input checked="" type="checkbox"/>
5	1000	12000	<input checked="" type="checkbox"/>
6	1000	12000	<input checked="" type="checkbox"/>
8	1000	12000	<input checked="" type="checkbox"/>
10	1000	12000	<input checked="" type="checkbox"/>

Autre qualité sur demande

TAPIS en Caoutchouc

Tapis à pastilles IN 32 et IN 42, pastilles Ø22



Ep.	Largeur	Longueur	Dim.	coloris
3	1000	10000	<input checked="" type="checkbox"/>	noir
3	1200	10000	<input checked="" type="checkbox"/>	noir
3	1500	10000	<input checked="" type="checkbox"/>	noir
3	1600	10000	<input checked="" type="checkbox"/>	noir
4	1000	10000	<input checked="" type="checkbox"/>	noir
4	1200	10000	<input checked="" type="checkbox"/>	noir
3	1000	10000	<input checked="" type="checkbox"/>	gris
3	1200	10000	<input checked="" type="checkbox"/>	gris
4	1000	10000	<input checked="" type="checkbox"/>	gris
4	1200	10000	<input checked="" type="checkbox"/>	gris

Tapis stries fines



Ep.	Largeur	Longueur	Dim.	coloris
3	1000	10000	<input checked="" type="checkbox"/>	noir
3	1200	10000	<input checked="" type="checkbox"/>	noir
3	1400	10000	<input checked="" type="checkbox"/>	noir
3	1800	10000	<input checked="" type="checkbox"/>	noir
3	2000	10000	<input checked="" type="checkbox"/>	noir
3	1200	10000	<input checked="" type="checkbox"/>	noir
3	1000	10000	<input checked="" type="checkbox"/>	gris
3	1200	10000	<input checked="" type="checkbox"/>	gris
3	1400	10000	<input checked="" type="checkbox"/>	gris
3	1200	10000	<input checked="" type="checkbox"/>	vert



Tapis profil martelé

Ep.	Largeur	Longueur	Dim.	coloris
6	1650	10000	<input checked="" type="checkbox"/>	noir
8	1800	10000	<input checked="" type="checkbox"/>	noir
8	2000	10000	<input checked="" type="checkbox"/>	noir
10	1800	10000	<input checked="" type="checkbox"/>	noir
10	2000	10000	<input checked="" type="checkbox"/>	noir

Autre qualité sur demande

Caillebotis Résine



Longueur	Largeur	ep.	Maille	Couleur	
2000 ou 3000	1000	25	40*40	Vert - Gris	<input checked="" type="checkbox"/>
2000 ou 3000	1000	30	8*8	Vert - Gris	<input checked="" type="checkbox"/>
2000 ou 3000	1000	30	20*20	Vert - Gris	<input checked="" type="checkbox"/>
2000 ou 3000	1000	30	40*40	Vert - Gris	<input checked="" type="checkbox"/>
2000 ou 3000	1000	30	40*40	Vert - Gris (une face pleine)	<input checked="" type="checkbox"/>
2000 ou 3000	1000	40	40*40	Vert - Gris	<input checked="" type="checkbox"/>



Clip



Union "C"

Maille
20*20
40*40



Maille

M20

20*20

8,75



M40

40*40

10,00

Profilé



Dimensions
350*112*15/12
200*100*12
200*100*10
120*60*8
100*50*8

Couleur
Gris
Gris
Gris
Gris
Gris

Poids
kg/m

13,81
10,28
7,20
3,25
2,86



Dimensions
50*50*4
50*50*5

Couleur
Gris
Gris

Poids
kg/m

1,50
1,60



Dimensions
200*60*10
160*48*8
150*60*10

Couleur
Gris
Gris
Gris

Poids
kg/m
5,70
3,50
4,50

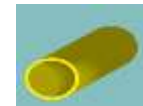

Dimensions
50*43*3,5
25*18*4

Couleur
Gris - Jaune
Gris - Jaune

Poids
kg/m
0,80
0,50



Dimensions
75*75*10
70*70*10
50*50*5
30*30*3

Couleur
Gris
Gris
Gris
Gris

Poids
kg/m
2,58
2,45
1,15
1,35

Longueur 5 ou 6 ml selon disponibilités



TUBE PE 100 du SDR 41 au SDR 11

Tube Noir industrie

DIAM	Longueur	Prix/ml.
20 au 1400	5000	sur demande



TUBE PP-H du SDR 41 au SDR 11

Tube Gris 7032

DIAM	Longueur	Prix/ml.
20 au 1400	5000	sur demande



TUBE PVDF SDR 33 au SDR 21

Tube Naturel

DIAM	Longueur	Prix/ml.
16 au 400	5000	sur demande

RACCORD PE PP PVDF E-CTFE SDR 41 au SDR 11

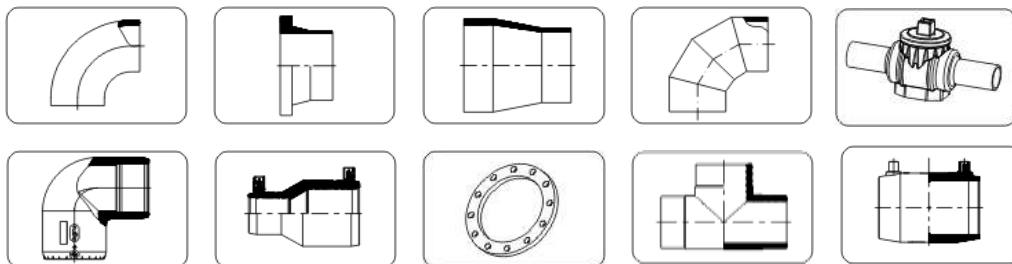

Conditions Générales de Vente SARL DVPLAST

Sauf conventions contraires, nos ventes sont faites aux conditions générales ci-après:

- 1 Les clients acceptent implicitement ces conditions du fait qu'ils nous remettent commande.
- 2 Quelles que soient les modalités d'expédition, les produits voyagent toujours aux risques et périls du destinataire qui supporte les pertes, avaries ou détériorations survenues en cours de transports, à charge pour lui de recourir contre le transporteur s'il y a lieu.
- 3 Toute modification dans les tarifs de transport, dans les distances kilométriques, dans les droits de douane, les taxes fiscales, ou autres et dans les augmentations de prix ainsi que les parités de change, depuis la date d'acceptation de la commande, sont supportées par les clients, à partir du jour de leur mise en vigueur. Au cas où la monnaie de compte convenue serait étrangère, la conversion en Euro serait faite au cours officiel des changes du jour de la facturation.
- 4 A moins d'acceptation formelle, explicite et écrite de notre part, nous n'acceptons pas les clauses de pénalités de retard, les délais de livraison et d'acheminement indiqués n'ayant qu'une valeur indicative. Nous apportons nos meilleurs soins à les respecter, mais ne supportons en cas de dépassement, aucune responsabilité et ne sommes passible d'aucun dommage-intérêt. Le dépassement du délai n'autorise pas la résiliation du marché.
- 5 Les cas de force majeure tels que: mobilisation, guerre, grève, incendie, inondation, manque de combustible, ou matières premières, interruption de transport, pénurie de matériel, accidents ou autres causes entraînant le chômage partiel ou total de notre usine et dépôt, suspendent les délais de livraison et dégagent la SARL. DVPLAST de toute responsabilité, quelle qu'elle soit.
- 6 Toute réclamation concernant la qualité, pour être prise en considération, doit être accompagnée d'une pièce témoin faisant apparaître le défaut incriminé. Les différences d'épaisseur, dimensions ou coloris doivent être constatés par le client avant transformation ou débit de nos matériaux. Aucun doute ne doit subsister quand à la provenance de la marchandise. En cas de réclamation reconnue par nous comme justifiée, notre responsabilité se limite au remplacement du matériau reconnu défectueux, par contre, nous ne consentirons aucun dédommagement pour les frais d'usage, etc..., que le client pourrait être amené à supporter, ni pour les frais de livraison, ni pour le manque à gagner éventuel. La marchandise faisant l'objet d'un remplacement devra être tenue à notre disposition ou réexpédiée selon nos instructions. En cas d'erreur de passation de commande aucun retour ne sera accepté sans notre accord préalable. Les retours de marchandises non standard ne seront pas acceptés. Les marchandises standard devra faire l'objet d'une offre de reprise et d'un commun accord
- 7 Les marchandises sont payables exclusivement à notre siège social, même en cas de paiement par effet de commerce. Elles restent notre propriété jusqu'à complet paiement. Les règlements de nos factures se font à 30 jours date de facture. De convention expresse et sauf report sollicité et accordé par nous, le défaut de paiement de nos fournitures à l'échéance fixée entraînera:
 - 1) L'exigibilité immédiate de toutes les sommes restant dues, quel que soit le mode de règlement prévu (par traite acceptée ou non);
 - 2) En cas de défaut de paiement dans les délais stipulés aux présentes conditions générales de vente, il sera appliqué à l'intégralité des sommes en cause, de plein droit et sans aucune mise en demeure préalable un intérêt de retard équivalent à 3 fois le taux légal (article 3-1 loi N°92-1442 du 31 décembre 1992) sans préjudice de tous frais supplémentaire de recouvrement et de mise en exécution.
A compter du 01/01/2013 en cas de retard de paiement, seront exigibles, conformément à l'article L 441-6 du code du commerce, une indemnité calculée sur la base de trois fois le taux de l'intérêt légal en vigueur ainsi qu'une indemnité forfaitaire pour frais de recouvrement de 40 euros.
 - 3) En cas de défaut de paiement notre société est autorisée à suspendre ou à résilier tout ou partie des contrats en cours par l'envoi d'une simple lettre recommandée.
- 8 Conformément à la loi N° 80-335 du 12 mai 1980, les marchandises énumérées et déterminées au recto de la présente, resteront la propriété du vendeur jusqu'au paiement intégral de leur prix par le client, et nonobstant l'acceptation de tout effet de commerce. Le client s'interdit de disposer des marchandises de quelque manière que ce soit jusqu'à l'accomplissement de cette condition.

Entre-temps, les marchandises devront rester individualisées dans les entrepôts ou ateliers du client. Les risques de perte ou de destruction seront à la charge de ce dernier.
- 9 Toute contestations ou litiges pouvant survenir à l'occasion de l'exécution des commandes, marché ou leur règlement acceptés par notre Société, seront de la compétence du Tribunal de Commerce de Angers même en cas d'appel en garantie ou de pluralité de défendeurs, et même si des clauses différentes figurent sur les documents commerciaux de nos clients.

Aucune responsabilité ne peut-être acceptée pour les éventuelles erreurs ou omissions. Les données contenues dans ce tarif sont fournies de bonne foi. Nos améliorations sont constantes et les spécifications indiquées sont sujettes à modification sans préavis.

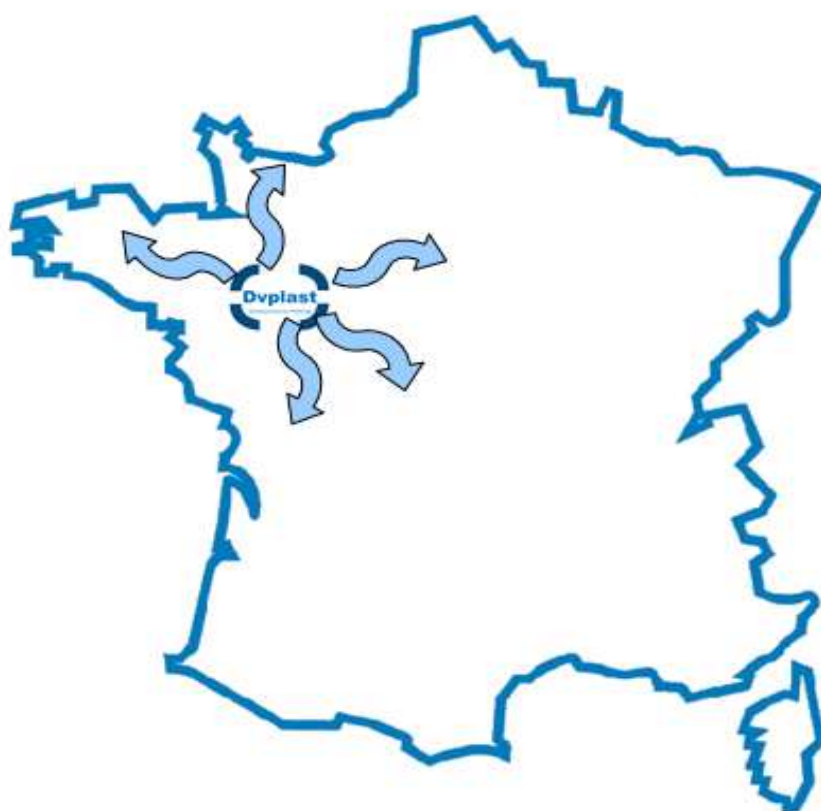

**ZA de la Maladrie
13 Rue de Rennes
49070 ST JEAN DE LINIERES**

TEL: 02 41 44 85 62
FAX: 02 41 44 87 62
www.dvplast.fr
email : contact@dvplast.fr